

ORIENTAÇÕES GERAIS

ELETRONEUROMIOGRAFIA

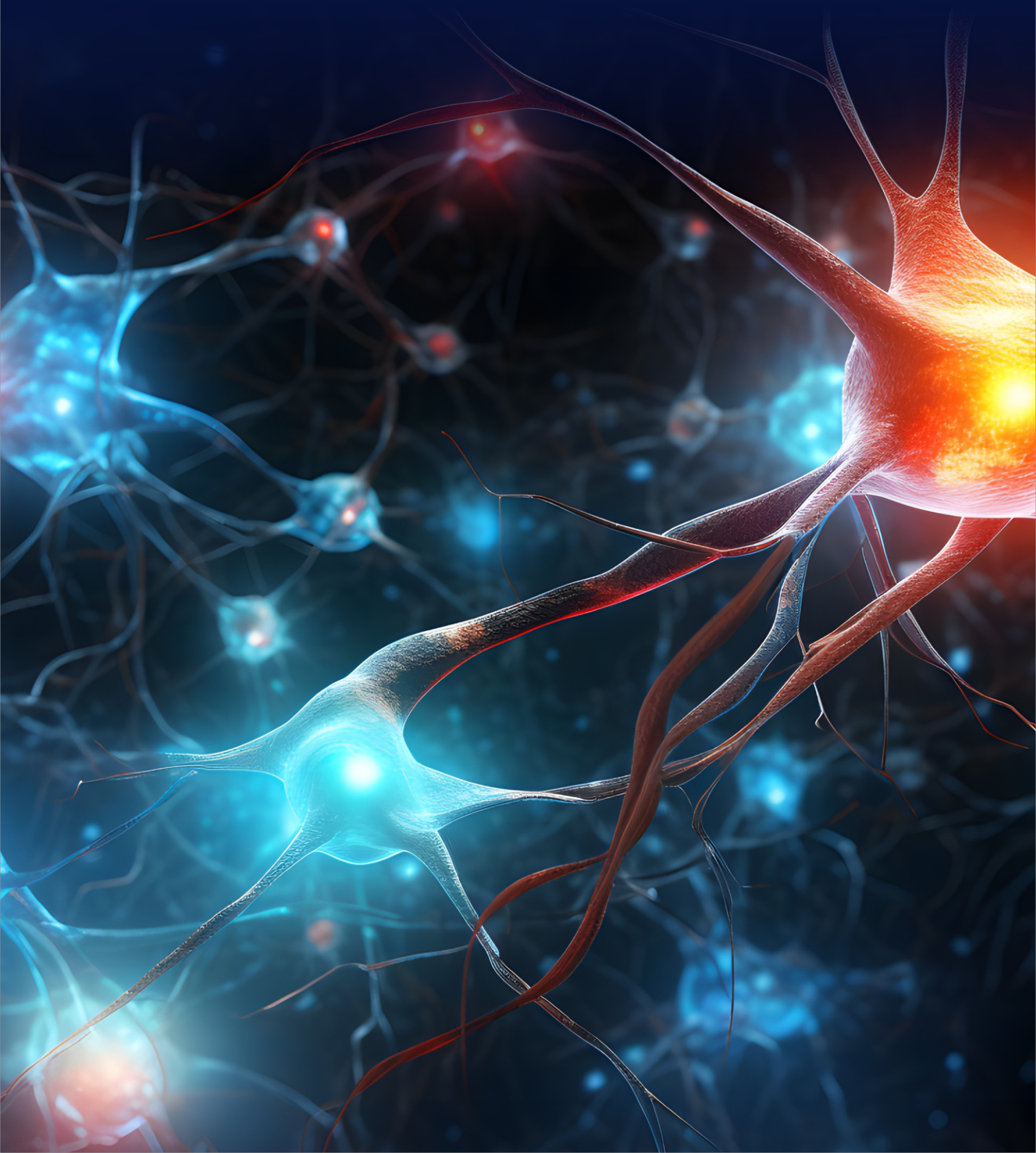

Informações :



Atente-se a data marcada de realização do exame.



Toma algum medicamento?
Possui alguma doença?
Uso de marca-passo cardíaco.
Medicamentos anticoagulantes
(marevan, coumadin, xarelto, entre outros...)
Informe ao médico



Consulta com hora marcada:
Chegar com **20 minutos de antecedência**,
o atraso sem aviso prévio resultará no
cancelamento do exame.

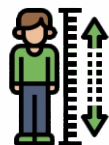

Qual sua altura?
Informe sua altura na recepção.



Tolerância de atraso:
20min



O prédio não possui estacionamento
para pacientes. No entorno possuem
alguns estacionamentos.



AV. Brigadeiro Lima e Silva, nº1065;
Sala 104 -Ed. Montblanc Suítes e Office
Dq. de Caxias - RJ

Documentações :



Não esquecer pedido original carimbado e assinado pelo médico
(não pode ser cópia) ou pedido digital contendo QR code.

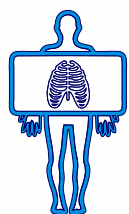

Trazer eletroneuromiografia
e ressonância prévia.



Prazo de entrega do
laudo 7 dias úteis.

Os documentos serão enviados ao setor de autorização do plano/ seguradora
de saúde para análise. Somente após a autorização o exame será realizado.

ALGUNS PLANOS EXIGEM AUTORIZAÇÃO PRÉVIA QUE PODE DEMORAR ALGUNS DIAS

Como se Preparar?

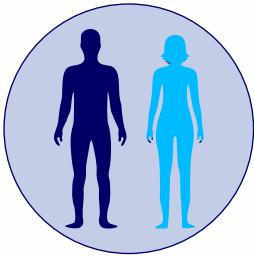

Corpo:

Não passar:
Hidratante, óleo,
pomada, creme
ou álcool em gel
nos membros onde
realizará o exame.



Vestimenta:

Exames realizados nos
membros **inferiores**
necessário estar de
vestido ou bermuda,
assim como exames
realizados nos membros
superiores torna-se
prudente vestir camiseta
ou camisa de manga curta.

